



El Área Burgalesa de Investigación busca sinergias entre empresas

En colaboración con la Cámara, la FAE y la FEC, la UBU coordina el trabajo del ABI

• Investigación, desarrollo, innovación. Tres palabras que marcan el futuro de una empresa, de una universidad, de una ciudad y de un país. La UBU quiere potenciarlas.

DB / BURGOS

En el año 2000 se inició en Europa la creación del área de investigación europea/European Research Area (ERA), a través de la cual se comparte y se pone en valor la investigación, el conocimiento con propuestas sociales, empresariales y políticas. Además, ha supuesto uno de los pilares principales de la Estrategia Europea en I+D+I (Estrategia de Lisboa), que fomenta precisamente el crecimiento empresarial basado en el conocimiento y la innovación, estrategia que se ha mantenido a lo largo de

los años y recobra fuerza en los tiempos actuales.

Trasladando dicha iniciativa a la provincia de Burgos y con el objeto de colaborar en el impulso al desarrollo del tejido productivo, desde el ámbito de la investigación y su puesta en valor, la Universidad, ha puesto en marcha el Área Burgalesa de Investigación (ABI) que pretende aflorar la investigación llevada a cabo en Burgos y provincia en diferentes ámbitos, después de haberse reunido con los centros tecnológicos, las micropymes, pymes y grandes empresas, con el apoyo de las administraciones públicas, asociaciones empresariales (Cámara, FAE y FEC) y entidades financieras, entre otros miembros.

El ABI ya ha dado los primeros pasos y después de varios encuentros quiere aunar los esfuerzos y las sinergias de las diferentes entidades y para ello se ha marcado

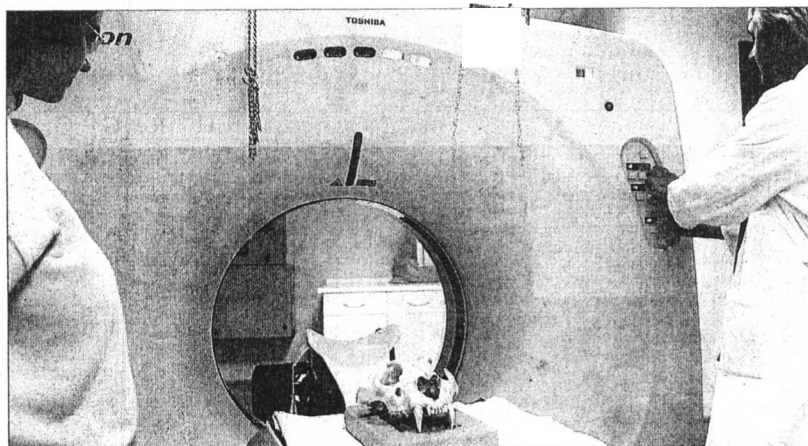

Atapuerca ocupa varias líneas de investigación en la UBU. // JESÚS J. MATÍAS

Encuesta on-line para las empresas

El acceso a la financiación pública, fundamentalmente a la procedente de la Unión Europea, necesita sobre todo de colaboraciones transnacionales para que esta sea efectiva. Por eso es fundamental que las empresas de Burgos colaboren conjuntamente en este proceso, aprovechen sus propios conocimientos y se relacionen conjuntamente con el exterior. Este es el impulso que se quiere dar desde la UBU y la Cámara de Comercio y para ello es importante definir la situación actual de las empresas burgalesas en cuestiones relacionadas con investigación, desarrollo e innovación (I+D+i), para lo cual en tres páginas web han ubicado una breve encuesta que pueden contestar las empresas e industrias de Burgos antes del próximo día 19 de diciembre.

Las web donde se encuentran colgados los cuestionarios son las siguientes: www.camaraburgos.com, www.faeburgos.org y www.fecburgos.com, y podrán ser contestados on-line.

unos objetivos fundamentales: identificar las capacidades y actividades de investigación, inventariar las infraestructuras destinadas a la misma, desarrollar una plataforma de acceso a esa información, coordinar el trabajo en la red y potenciar el acceso a la financiación pública.

La oficina de la OTRI-OTC de la Universidad, en la que trabajan siete personas, se encuentra actualmente coordinando este trabajo, bajo la dirección del vicerrector de investigación del centro educativo, Jordi Rovira.